



**MEDIO AMBIENTE**

SECRETARÍA DE MEDIO AMBIENTE Y RECURSOS NATURALES



**SADER**

SECRETARÍA DE AGRICULTURA  
Y DESARROLLO RURAL



# SISTEMA NACIONAL DE CONSULTA CARTOGRÁFICA DE INCENTIVOS CONCURRENTES

## **OBJETIVO**

Desarrollar un sistema de consulta cartográfica automatizada que permita evaluar las solicitudes de subsidios/incentivos nacionales (SADER / SEMARNAT) con base en reglas de operación actuales, ejecutadas mediante herramientas de análisis espacial y cumpliendo con la nueva ley general forestal.

## Insumos de consulta del sistema

- Frontera agrícola actual (SIAP)
- Información administrativa, estados / municipios (INEGI)
- Áreas Naturales Protegidas federales (ANP, CONANP)
- Aprovechamiento Forestal (SEMARNAT)
- Pagos de servicio ambientales (PSA, CONAFOR)
- Incendios (AQ, CONAFOR)
- Vegetación natural y cobertura de suelo de México: Mapa base 2015 (CONABIO)
- Integridad Ecológica (CONABIO)
- Sitios de atención prioritaria (CONABIO)
- Manglares (CONABIO)
- Otros (por definir)

Insumo principal, Vegetación natural y cobertura de suelo de México y cambios: Mapa base 2015, escala 1:25,000

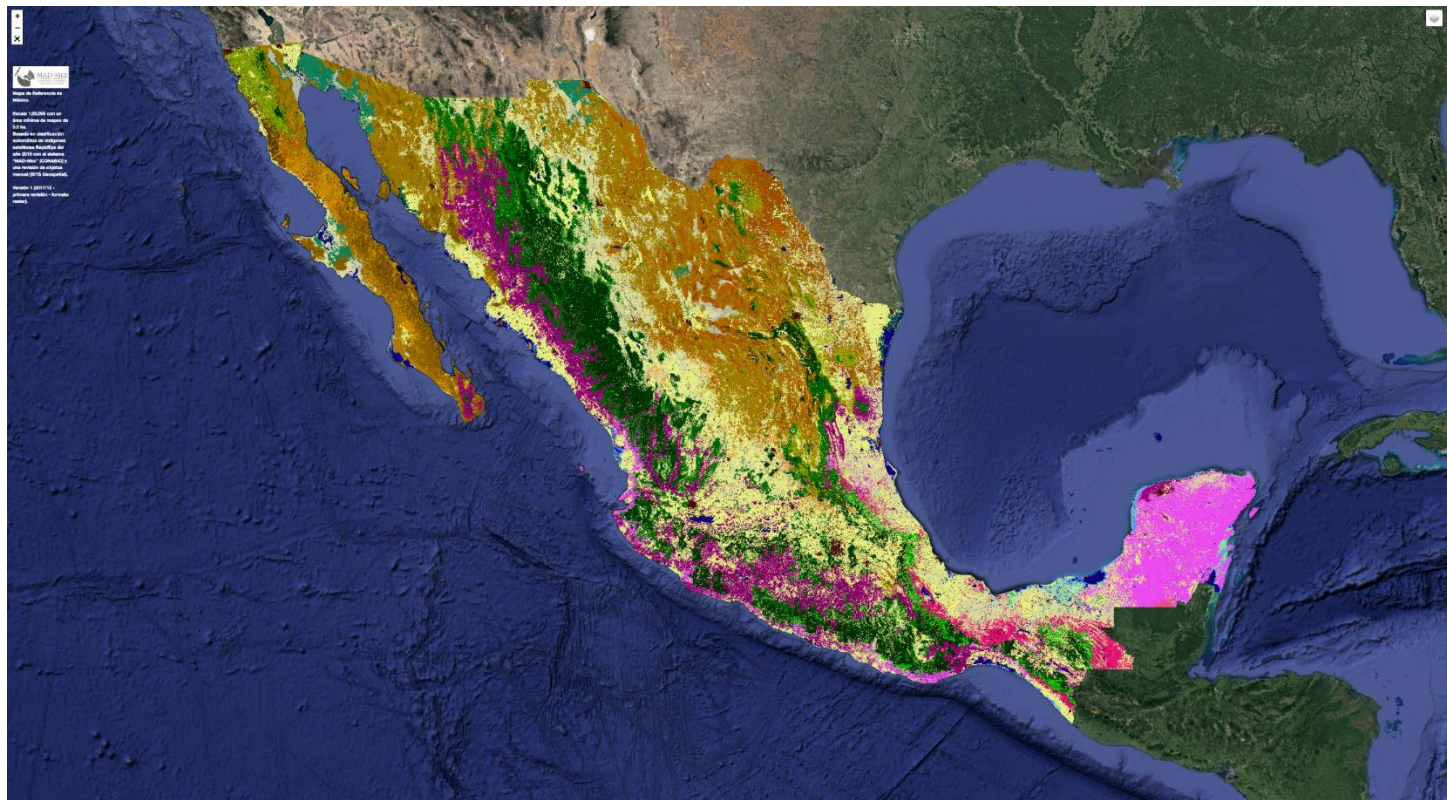

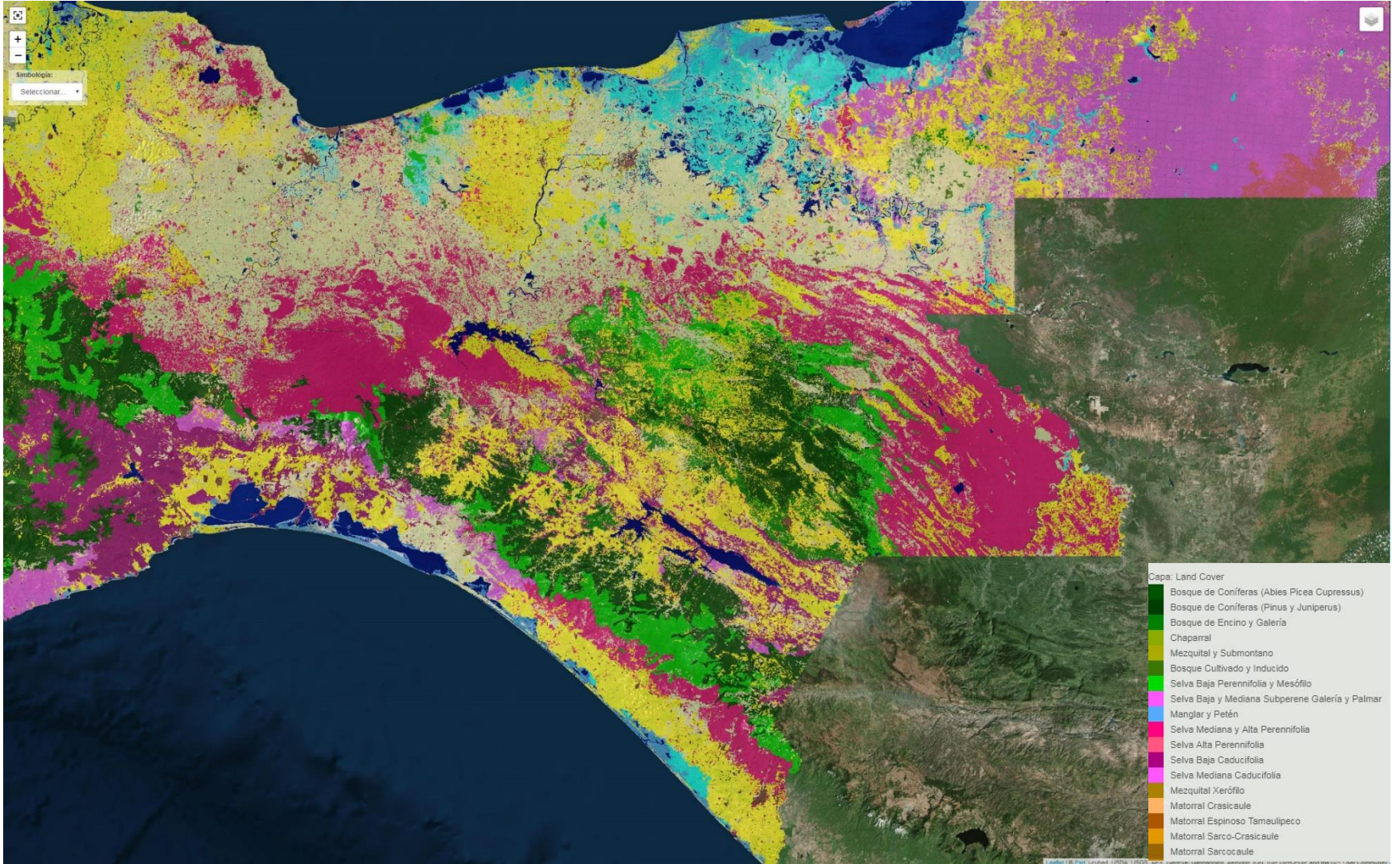

- Capa: Land Cover
- Bosque de Coníferas (Abies Picea Cupressus)
  - Bosque de Coníferas (Pinus y Juniperus)
  - Bosque de Encino y Galería
  - Chaparral
  - Mezquitil y Submontano
  - Bosque Cultivado y Inducido
  - Selva Baja Perennifolia y Mesófilo
  - Selva Baja y Mediana Subperene Galería y Palmer Manglar y Petén
  - Selva Mediana y Alta Perennifolia
  - Selva Alta Perennifolia
  - Selva Baja Caducifolia
  - Selva Mediana Caducifolia
  - Mezquitil Xerófilo
  - Matorral Crasicale
  - Matorral Espinoso Tamaulipeco
  - Matorral Sarco-Crasicale
  - Matorral Sarcocale

<https://www.sinacic.mx/>



Inicia sesión



**CONABIO**  
COMISIÓN NACIONAL PARA  
EL CONOCIMIENTO Y USO  
DE LA BIODIVERSIDAD

Usuario

Contraseña

Mínimo 6 caracteres

# Gracias

**Dr. Rainer Ressler**  
Director General de Geomática  
[ressler@conabio.gob.mx](mailto:ressler@conabio.gob.mx)

**Geóg. José Manuel Dávila Rosas**  
Subcoordinador de Sistemas de Información Geográfica  
[jdavila@conabio.gob.mx](mailto:jdavila@conabio.gob.mx)

**L.C.G. Abraham Cuevas González**  
Especialista en Sistemas de información Geográfica  
[acuevas@conabio.gob.mx](mailto:acuevas@conabio.gob.mx)