

# Redes Funcionales de Valor Socioambiental

(La conservación de la biodiversidad como factor de cambio en la CDMX)

SECRETARÍA DEL MEDIO AMBIENTE

DIRECCIÓN GENERAL DEL SISTEMA DE ÁREAS NATURALES PROTEGIDAS Y ÁREAS DE VALOR AMBIENTAL

ING. RAFAEL OBREGÓN VILORIA

## RESUMEN

Las redes funcionales socioambientales son el marco de referencia propuesto para que se desarrollen políticas y proyectos que fomentan la conservación de la biodiversidad y permiten la conectividad ecológica entre los espacios naturales de la ciudad y el Valle de México.

Fomentan el valor de la biodiversidad y servicios ambientales entre diferentes sectores sociales y gubernamentales en beneficio de la población. Crean condiciones para enfrentar las consecuencias del cambio climático global.

## ACTIVIDADES INSTITUCIONALES

1. Evaluación de dinámicas urbano-rurales en la generación y acceso de servicios ambientales.
2. Acuerdos intersectoriales en la resolución de problemas socio-ambientales.
3. Proyectos integrales para la conservación de la biodiversidad y conectividad ecológica.
4. Mecanismos financieros que garanticen la sostenibilidad de proyectos.
5. Monitoreo y evaluación de la biodiversidad y servicios ambientales.

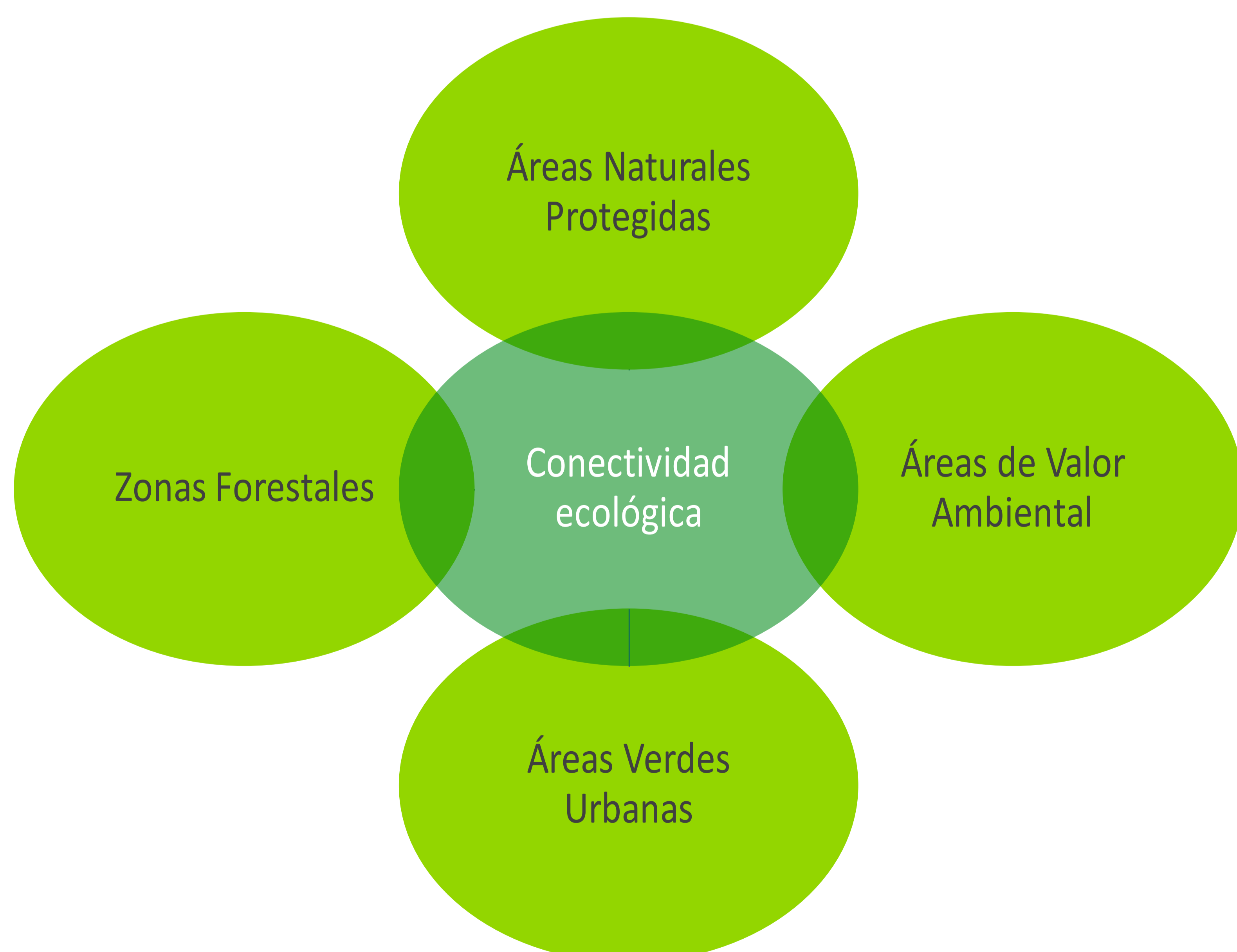

## ¿QUÉ SON LAS REDES FUNCIONALES?

Son sistemas de conectividad, basados en el intercambio de conocimientos y experiencias que fomentan el valor social de la biodiversidad y los servicios ambientales en el establecimiento de infraestructura y equipamiento urbano-rural, así como, en el desarrollo de procesos culturales y económicos de alto valor ecológico.

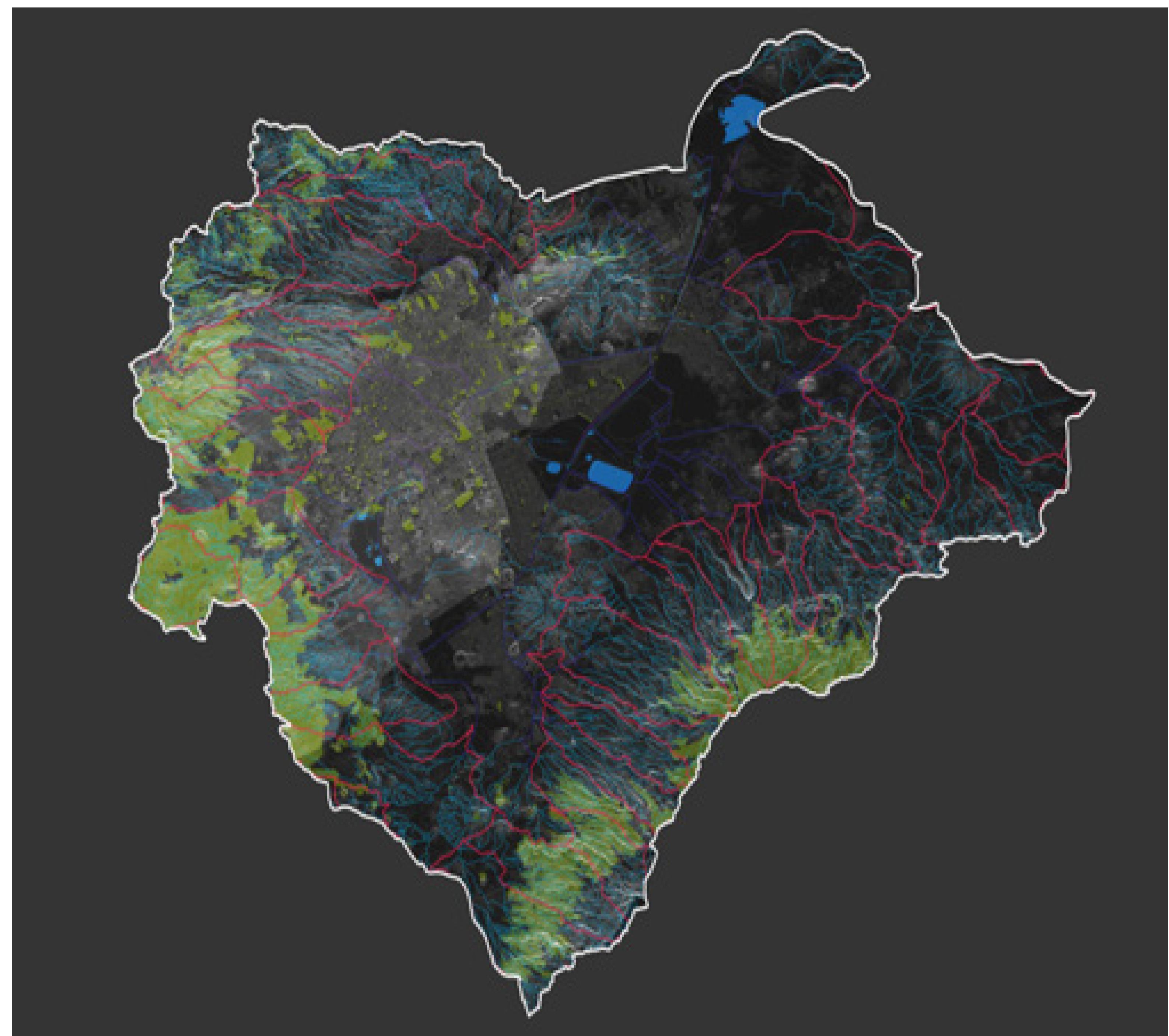

Valle de México, WRI 2019

## PERSPECTIVAS Y RETOS

- Conservación, manejo y apropiación social de las Áreas Naturales Protegidas, de Valor Ambiental, Verdes Urbanas y Rurales.
- Corredores verdes (infraestructura verde) que fomentan conectividad ecológica entre espacios naturales en suelo de conservación y suelo urbano.
- Microcuencas manejadas sustentablemente para el control de escorrentías e inundaciones.
- Cadenas de valor que reconocen los servicios ambientales de diversas actividades productivas.

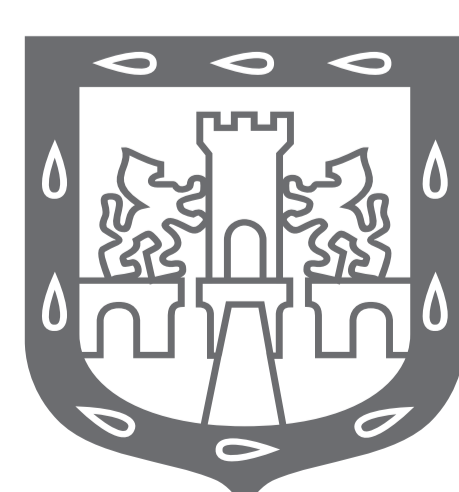

GOBIERNO DE LA CIUDAD DE MÉXICO

