

Protección y Uso Sostenible de la Selva Maya

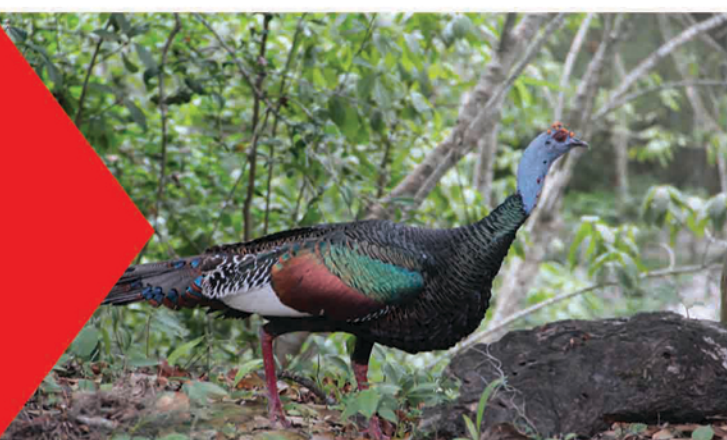

Eje 1:
Conservación de
áreas protegidas y
diversidad
biológica



Desarrollo y actualización de planes
de manejo e instrumentos para la
conservación de áreas protegidas y
diversidad biológica



Fortalecimiento del
intercambio transfronterizo
e interinstitucional en la
Selva Maya



Eje 4:
Fortalecimiento de
la gobernanza
ambiental en la
región de la Selva
Maya

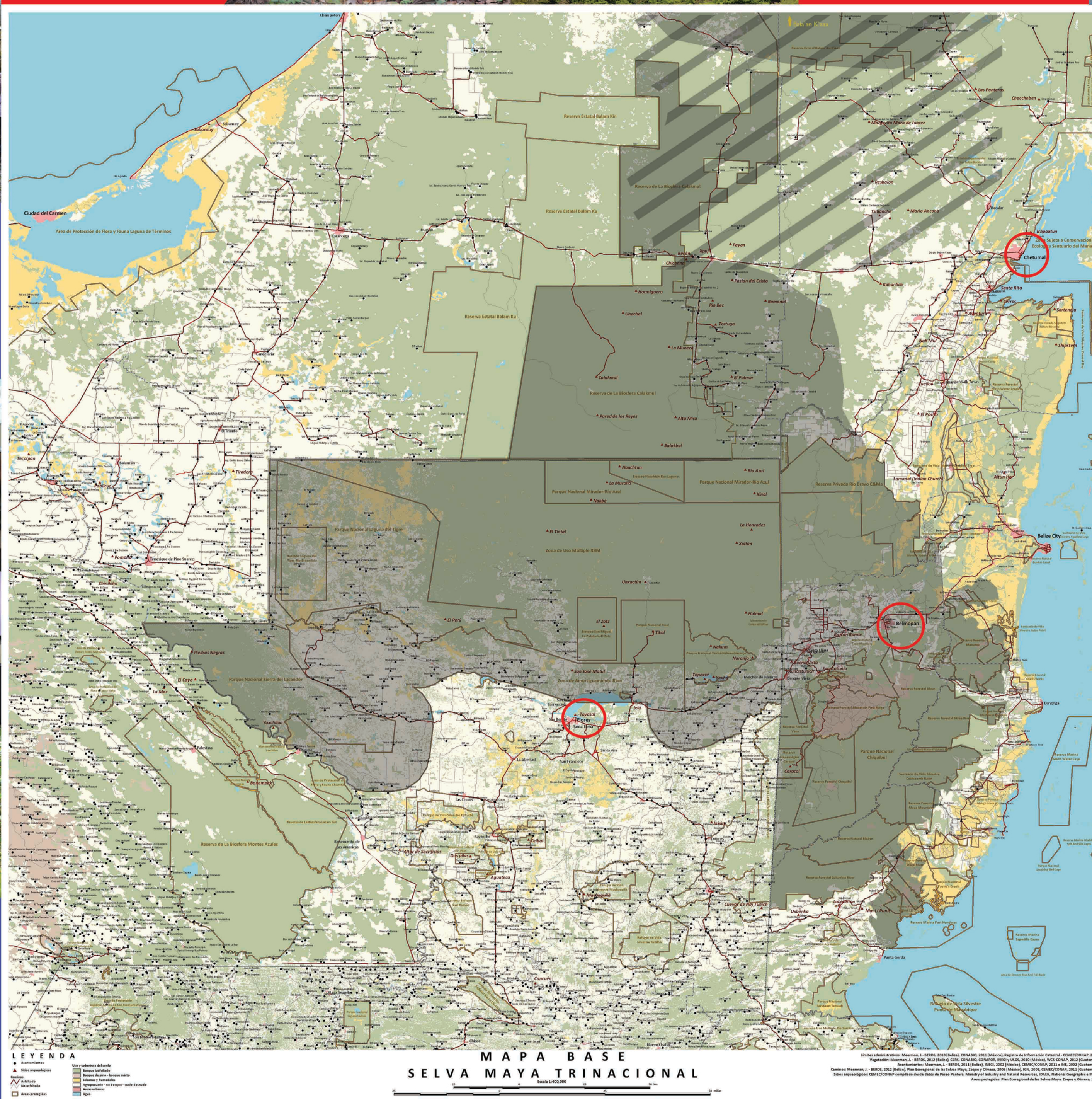

Eje 2:
Planificación del
uso de la tierra
tomando en cuenta
la protección del
medio ambiente



Fortalecimiento de
capacidades en la
planificación de
ordenamiento territorial e
instrumentos de planeación a
través de ordenamientos
territoriales comunitarios
piloto



Promoción de los productos
de la semilla de ramón y miel
a través del fortalecimiento
de la cadena de valor,
establecimiento de comités,
productos y capacitaciones
técnicas e institucionales



Eje 3:
Alternativas
sostenibles para el
aumento de los
ingresos



Objetivo:

Los actores clave de los Gobiernos y la sociedad civil implementen medidas concertadas para la protección y el uso sostenible de la biodiversidad y de los recursos naturales en la región de la Selva Maya

Áreas del proyecto

Oficinas

Fase I: 2011-2015, Fase II: 2015-2018

Contacto:
Jaap Schoorl
Deutsche Gesellschaft für
internationale Zusammenarbeit GmbH

Santa Elena, Petén, Guatemala
T +52 983 832 2196
E jaap.schoorl@giz.de

Oficina regional en México:
Jorge Uribe
Deutsche Gesellschaft für
internationale Zusammenarbeit GmbH

CONAFOR, Chetumal, Quintana Roo
T +52 983 832 2196
E jorge.uribe@giz.de