



CORREDOR BIOCULTURAL
DEL CENTRO OCCIDENTE DE MÉXICO

El Corredor Biocultural Centro Occidente de México: Una Estrategia de Conservación de Biodiversidad.

Tercer Encuentro Nacional
Sobre Estrategias de Biodiversidad
Julio 2019 – Ciudad de México



CONABIO
COMISIÓN NACIONAL PARA
EL CONOCIMIENTO Y USO
DE LA BIODIVERSIDAD





- ❖ Encuentros nacionales de Sistemas Estatales de Áreas Naturales Protegidas (2009 – 2011).
- ❖ Primer Acuerdo de Coordinación (2012).



Aguascalientes, Guanajuato, Jalisco, Michoacán, San Luis Potosí, Nayarit, Zacatecas y Comisión Nacional de Áreas Naturales Protegidas



❖ Definición de polígono



Origen del Cobiocom

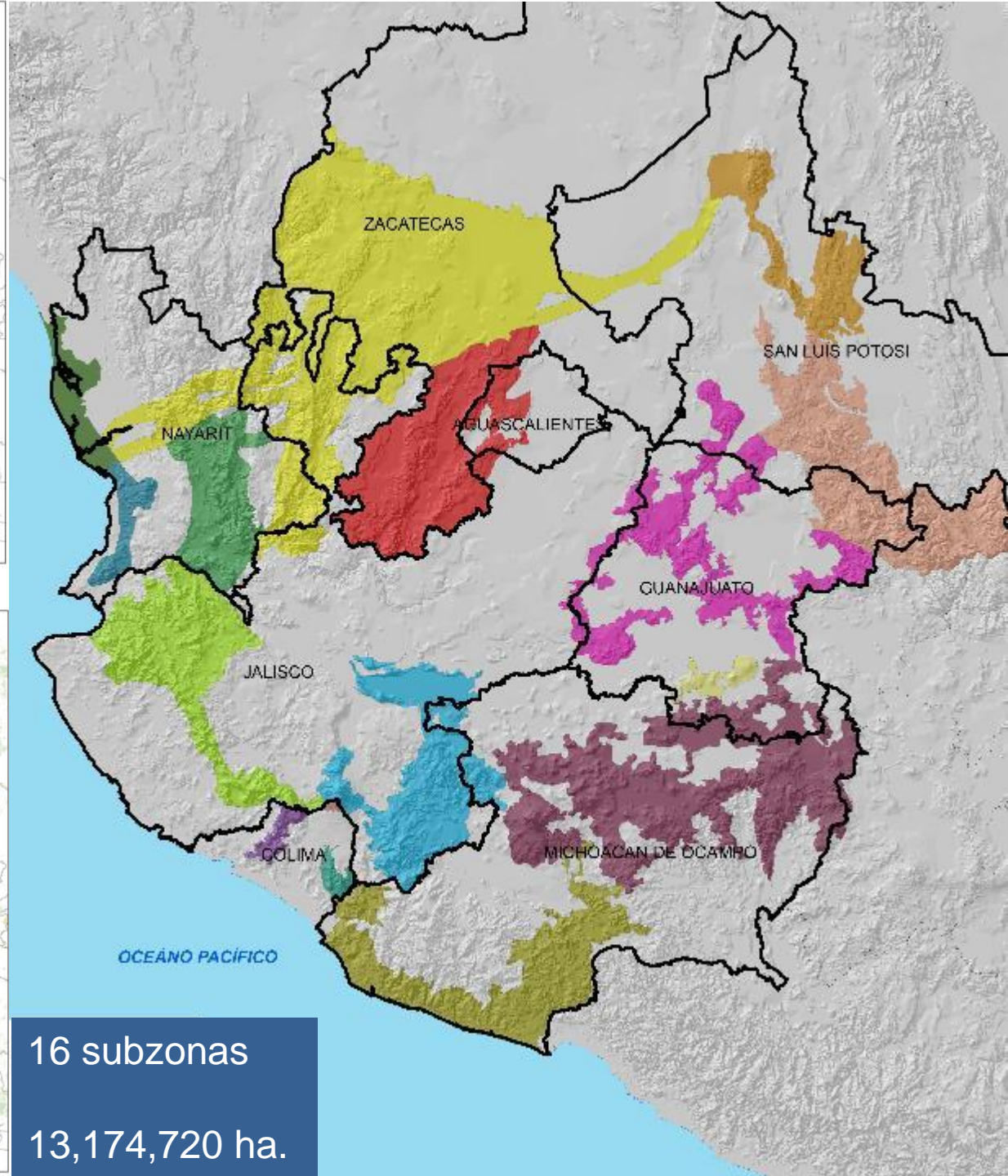
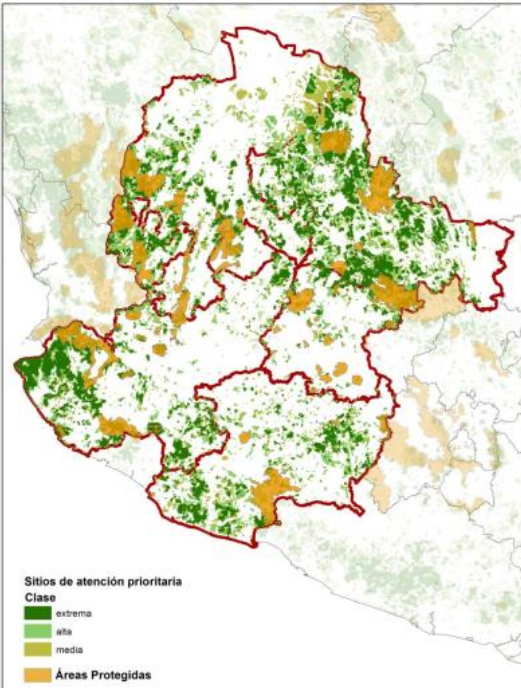
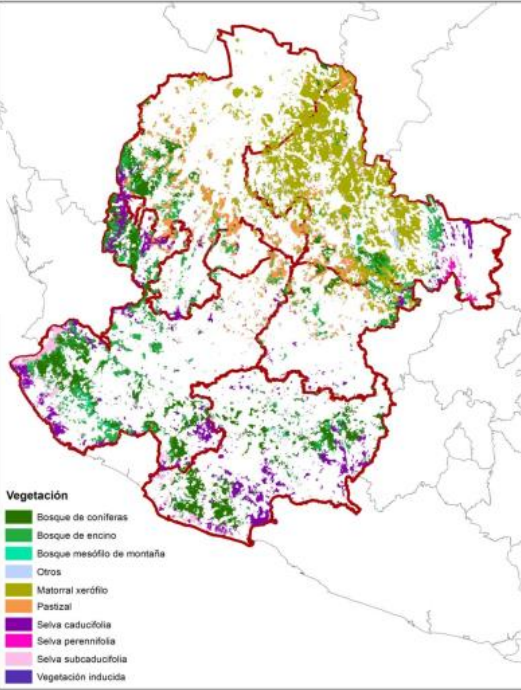

16 subzonas

13,174,720 ha.



Localidades Dentro

No.	Habitantes
71	819,619



Localidades en zona de influencia

No.	Habitantes
159	2,248,699

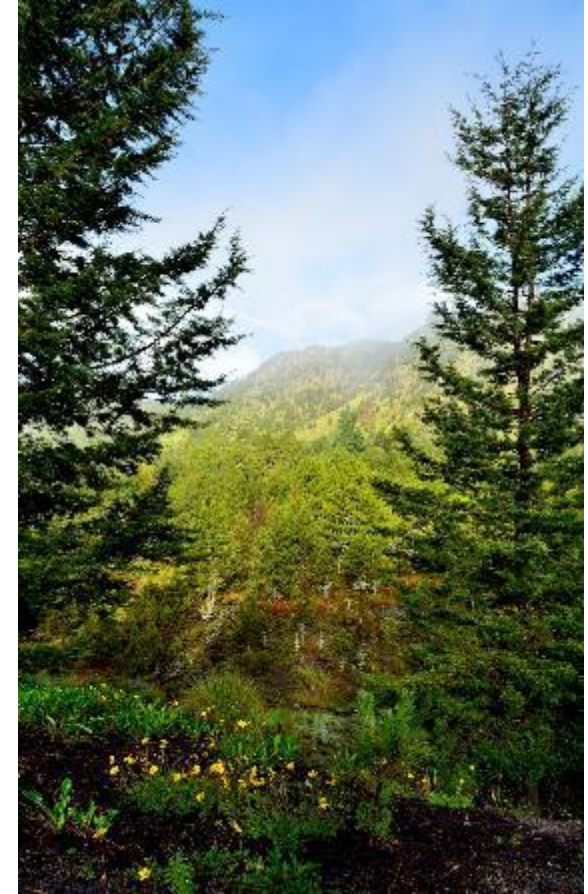

ANP Federales	23	2.8 mill ha.
ANP Estatales	51	478,675 ha
ADVC	8	2,037 ha
Total	82	3'280,712



¿Qué hemos hecho?



2do. acuerdo de colaboración, 2017



VISIÓN
Los actores integrantes del CORCOECO y sus aliados colaboran para conservar la biodiversidad biológica y las ecosistemas prioritarios del occidente del país a través del fortalecimiento de las comunidades para el manejo integral del territorio y conservación de su patrimonio natural y cultural.

VISIÓN
El CORCOECO es un mosaico de paisajes con mecanismos de gobernanza y manejo integral que conserva el patrimonio natural y cultural del occidente de México.

El desarrollo de México es una región que es biodiversidad y cultura, en donde el CORCOECO es un ejemplo de manejo integral del patrimonio.

normal y cultural a través de la colaboración y la participación activa de las comunidades, gobiernos, sociedad civil y sector privado en el territorio.

LÍNEAS ESTRATÉGICAS

1. Fortalecer y conservar los ecosistemas prioritarios y su biodiversidad
2. Fortalecer los mecanismos de gobernanza
3. Promover el manejo productivo sustentable de los recursos naturales
4. Construir de capacidades para el manejo sustentable del territorio
5. Conservar e impulsar la identidad y la cultura regional para promover el desarrollo económico sustentable y la conservación de sus recursos
6. Fortalecer la información de público en general



ÁMBITO CENTRAL
El Corredor Biocultural del Centro Occidente de México (CORCOECO), surge en 2011 como una iniciativa de la "Tercera Fuerza" de la Comisión Nacional de Áreas Naturales Protegidas (CONANP).

El primer momento del proceso organizativo de las líneas estratégicas se dio en la creación de la plataforma estratégica con base en la consulta a las comunidades, llevada a cabo en colaboración con ONGs.

En octubre de 2013, se logró formalizar la creación del CORCOECO con la firma de un "Acuerdo de Colaboración" en donde la CONANP y a través de la Dirección Estatal de Conservación y Protección Comunal se comprometieron.

La plataforma surge para disminuir un padecido que involucra al abanico generacional por el territorio, lo que se resolvió en 2013, la segunda etapa se dio con la creación de los Acciones que se habrán de llevar a cabo en el territorio.



ÁMBITOS OPERATIVOS
El CORCOECO es un espacio de cooperación entre municipios gubernamentales, para lo primero que se creó una mesa de trabajo de coordinación que permitió la conformación de un plan regional de trabajo anual con sus correspondientes planes operativos para cada entidad. Los representantes de las entidades se reúnen dos veces al año para compartir responsabilidades y para atender las actividades comunes. Para iniciar se elaboró un plan de trabajo que tiene como meta disminuir el número de accidentes.

MARCO DE REFERENCIA Y ALINEACIÓN
Los resultados generados por el programa del CORCOECO y la CONANP se alinean con el plan nacional de conservación y el plan de conservación de biodiversidad.

Respectivamente con la Agencia Mexicana de Cooperación Internacional (AMCI), el Ministerio de Medio Ambiente y Cambio Climático de España, el Ministerio de Medio Ambiente y Cambio Climático de Francia, el Ministerio de Medio Ambiente y Cambio Climático de Alemania, el Ministerio de Medio Ambiente y Cambio Climático de Italia, el Ministerio de Medio Ambiente y Cambio Climático de Portugal, el Ministerio de Medio Ambiente y Cambio Climático de España, el Ministerio de Medio Ambiente y Cambio Climático de Francia, el Ministerio de Medio Ambiente y Cambio Climático de Alemania, el Ministerio de Medio Ambiente y Cambio Climático de Italia, el Ministerio de Medio Ambiente y Cambio Climático de Portugal.

Visita la página www.corcoeco.org.mx





Incorporación de Colima, Conabio e IRPMZ, junio 2012



CONABIO
COMISIÓN NACIONAL PARA
EL CONOCIMIENTO Y USO
DE LA BIODIVERSIDAD



Instituto Regional
del Patrimonio Mundial en Zacatecas,
bajo los auspicios de la UNESCO



¿Qué hemos hecho?



~~VISION~~ 2040 102
VISION
 EL COBIOCOM ES UN MOSAICO DE PAISAJES CON MECANISMOS DE GOBERNANZA Y MANEJO EFECTIVO QUE CONSERVA EL PATRIMONIO NATURAL Y CULTURAL.



Documento estratégico

Proteger y conservar los ecosistemas prioritarios y su biodiversidad

Fortalecer los mecanismos de gobernanza

Promover el manejo productivo sostenible de los recursos naturales

Generación de capacidades para el manejo sostenible del territorio

Mantener y fortalecer la identidad y la cultura regional

Fortalecer la alineación de políticas públicas



Misión

Los actores integrantes del COBIOCOM y sus aliados, colaboran para conservar la conectividad biológica y los ecosistemas prioritarios del occidente del país, a través del involucramiento de las comunidades para el manejo integrado del territorio y la conservación de su patrimonio natural y cultural.

Visión

El COBIOCOM es un mosaico de paisajes con mecanismos de gobernanza y manejo efectivo que conserva el patrimonio natural y cultural del occidente de México.

¿Qué hemos hecho?



Proyectos o iniciativas a incorporarse

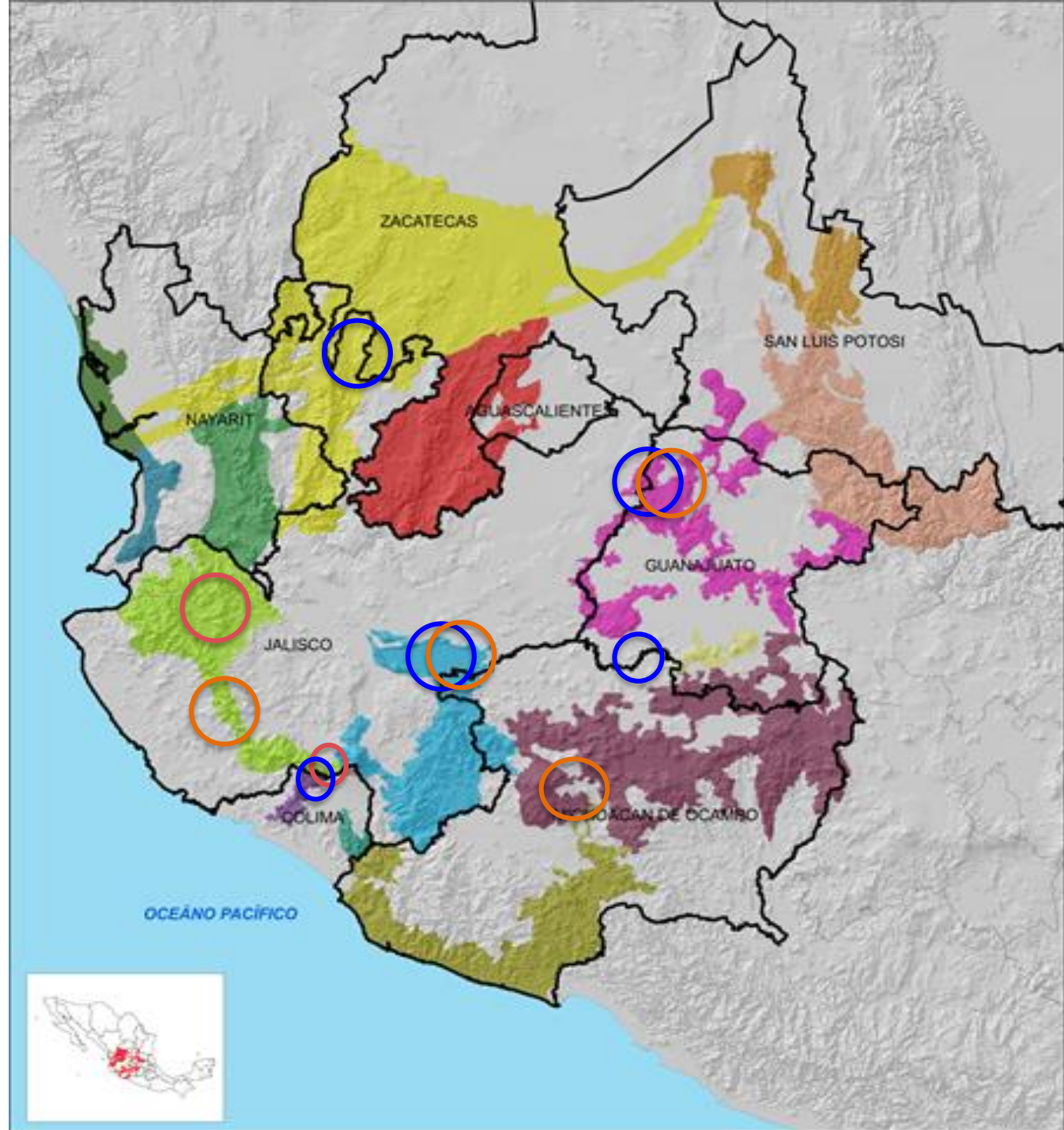

Identificación de sitios prioritarios para la intervención del COBIOCOM.

Componentes y variables para la selección

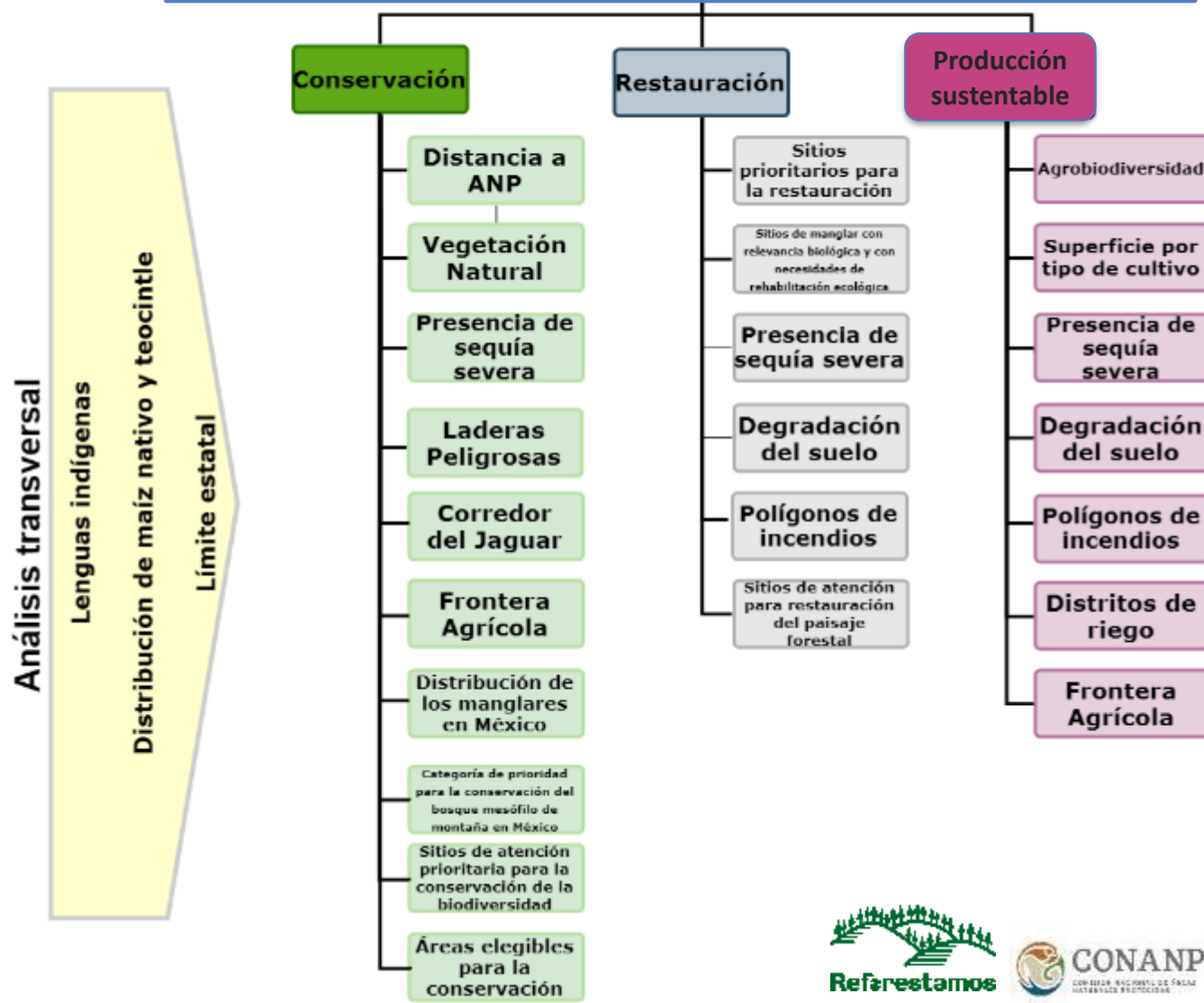

¿Qué hemos hecho?



Encuentro de gobernanza territorial y manejo integrado del paisaje para la conectividad ecológica en México.

Intercambio de experiencias de iniciativas multiescala con enfoque de conservación y uso de biodiversidad.

- ❖ Contribuya a fortalecer los procesos de las iniciativas.
- ❖ Diálogos y lazos de cooperación.
- ❖ Construir una red de colaboración.



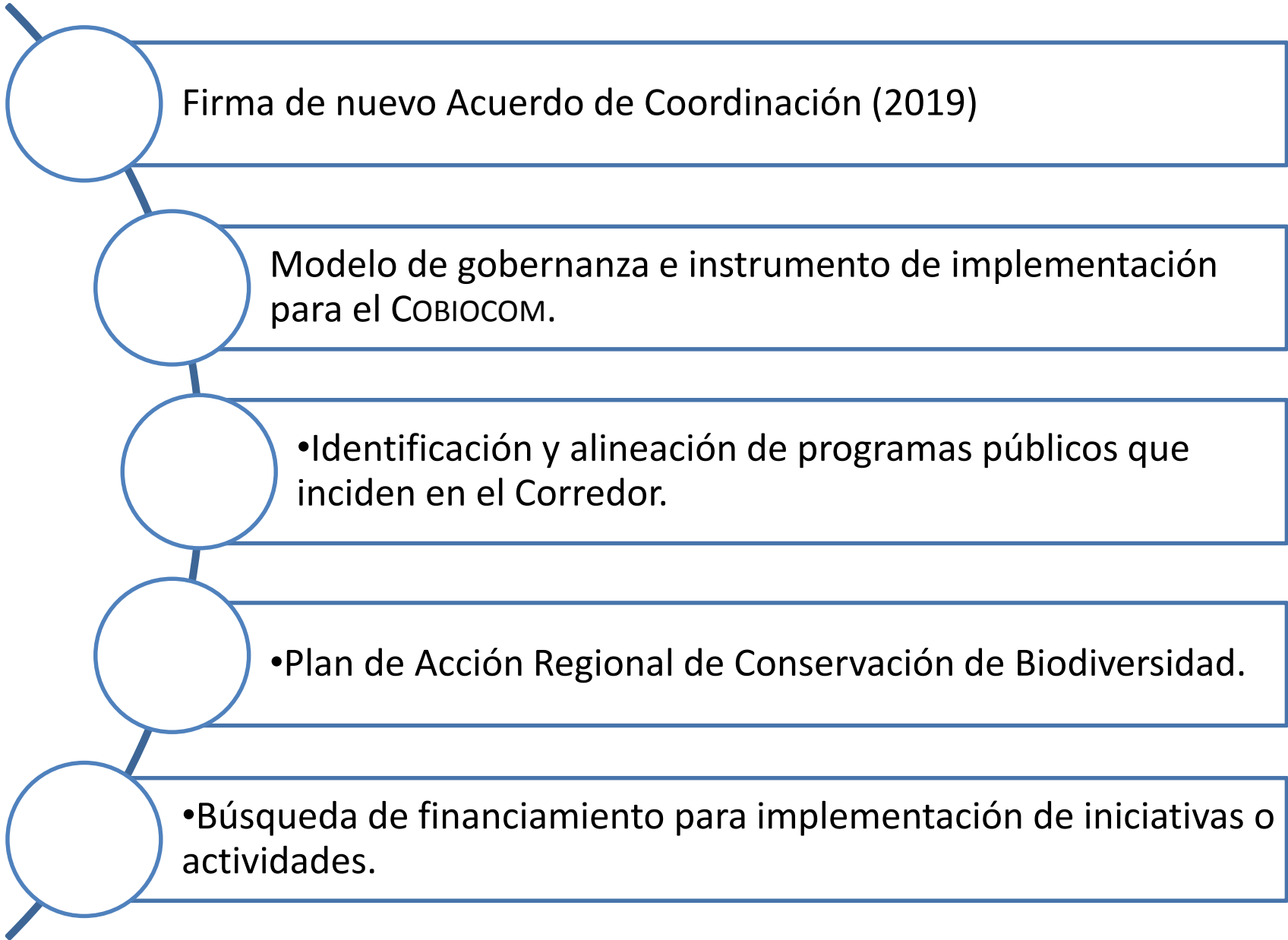



CORREDOR BIOCULTURAL
DEL CENTRO OCCIDENTE DE MÉXICO

