

Taller "Producción sostenible de café y biodiversidad en Mesoamérica: retos y perspectivas para reflexionar en México"

26 al 28 de octubre de 2016 en Oaxaca de Juárez, Oaxaca, México

Productores pensantes para una rentabilidad de la cafecultura

Dr. Nicolás Didier Terrién

Director CICADES

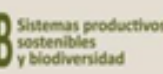

Producción sostenible de café y biodiversidad en Mesoamérica: retos y perspectivas para reflexionar en México



PRODUCTORES PENSANTES PARA UNA RENTABILIDAD DE LA CAFETICULTURA

Modelos de Asistencia Técnica - Oaxaca, del 26 a 28 de octubre 2016

¡Nadie Sabe Todo, Todos Sabemos Algo!



Malongo



PRIMERO: QUERER CAMBIAR

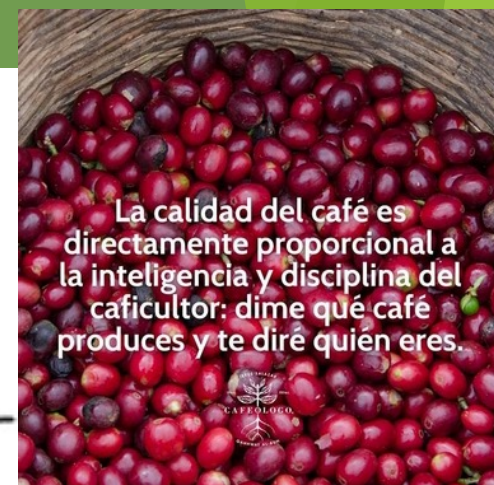

VISIÓN GENERAL DEL PROYECTO

2012: La cooperativa OCOZACA decide establecer un centro de formación y de capacitación en cafeticultura y desarrollo sustentable.

Alianza estratégica: Productores / Comprador / Investigador

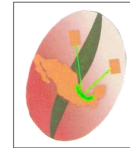

Malongo

Esteban
Escamilla
Prado

PROPOSITOS:

- Formar y profesionalizar los cafeticultores, técnicos y profesionales del sector CAFÉ
- Intercambiar y difundir Buenas Prácticas en Cafeticultura
- Experimentar e investigar alternativas de producción, transformación, conservación, etc.
- Acompañar y Organizar productores y organizaciones para el logro de metas comunes.

VISIÓN GENERAL DEL PROYECTO

ENSEÑANZA DUAL
TÉORICA Y PRÁCTICA

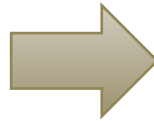

Equipo Administrador
y Directivos



Equipo Diverso y Dinámico

Facilitadores Campesinos



Facilitadores Expertos



VISIÓN INTEGRAL CON
ENFOQUE
AGROECOLOGICO Y
HUMANO



Conservación del
medio ambiente
Producción de sus
propios insumos

Consideración de
la Unidad Familiar

Valorización del
discurso campesino

Motivación y
Autoestima

ALIANZAS, REDES Y
COLABORACIONES



Servicios de
Formación y
Capacitaciones

Vinculación y
Acompañamiento a
Grupos de Productores

Propuestas de
Desarrollo
Regional

Vinculación
institucional

MANEJO INTEGRAL DE CAFETALES Y DE LA ACTIVIDAD CAFETALERA

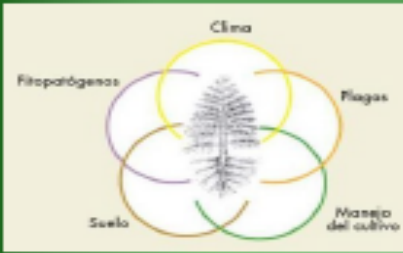

VISIÓN EMPRESARIAL DEL CAFETAL

REDUCCIÓN DE COSTOS Y MECANIZACIÓN



DIVERSIFICACIÓN



RECICLAJE MATERIA ORGÁNICA

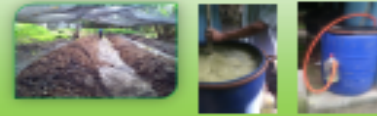

MANEJO INTEGRAL DE CAFETAL ORGÁNICO

PRODUCCIÓN DE PLANTAS DE CAFÉ INJERTO



RENOVACIÓN DE CAFETALES



MANEJO DEL TEJIDO PRODUCTIVO



MANEJO DE NUTRICIÓN Y FERTILIDAD



MANEJO INTEGRAL DE PLAGAS Y ENFERMEDADES (MIP)



TRANSFORMACIÓN Y CALIDAD

COSECHA SELECTIVA



BENEFICIO HÚMEDO Y SECO



TORREFACCIÓN



CERTIFICACIÓN



MICROLOTE DE ESPECIALIDAD



ORGANIZACIÓN Y COMERCIALIZACIÓN

COMERCIALIZACIÓN Y EXPORTACIÓN



GESTIÓN FINANCIAMIENTO



ORGANIZACIÓN Y REPARTICIÓN DE RESPONSABILIDADES



MANEJO INTEGRAL DE CAFETAL Y EMPRESA CAFETALERA



VISITAS Y RECORRIDOS

Permite dar a conocer la organización al Público en general o a estudiantes.

ES UN PILAR DE LA VINCULACIÓN CON UNIVERSIDADES Y ESTUDIANTES



CURSOS Y TALLERES ESPECIALIZADOS

- CENTRO ABIERTO PARA CURSOS ESPECIALIZADOS SEGÚN CALENDARIO FENOLOGICO:
 - CURSO SOBRE PRODUCCIÓN Y CONTROL DE LA ROYA
 - CURSO DE NUTRICIÓN Y FERTILIZACIÓN
 - CURSO DE CAFETICULTURA ORGÁNICA
 - CURSO DE COMERCIALIZACIÓN Y COMERCIO JUSTO
- GRUPOS DE 5 ESTADOS VISITAN AL CURSO → MODALIDAD DE 2 O 3 DÍAS
- MAS DE 800 PERSONAS VISITAN EL CENTRO AL AÑO

CURSOS ESPECIALIZADOS



VINCULACIONES INTERNACIONALES: RELACIONES SUR-SUR



2012/08/18



2012, 2013 Y 2014



2012/08/23



2014



2015



VINCULACIONES Y ACOMPAÑAMIENTO A GRUPOS DE PRODUCTORES

PRODUCTORES SIERRA NORTE PUEBLA

2015: Diplomado Integral en Cafecultura

2016: Acompañamiento Acopio y Comercialización de 50 t de café Seguimiento técnico



INTEGRADORA DE CAFES DE ESPECIALIDAD DE LAS ALTAS MONTAÑAS, SA DE CV



2013: Apoyo a Promoción y Constitución de la organización
2014: Acompañamiento en gestión organizativa y banco de variedades

2015: Formación, Acompañamiento a producción de plantas y Seguimiento renovación

2016: Formación, Producción de plantas, Gestion APC Acompañamiento Técnico y Apoyo a Acopio

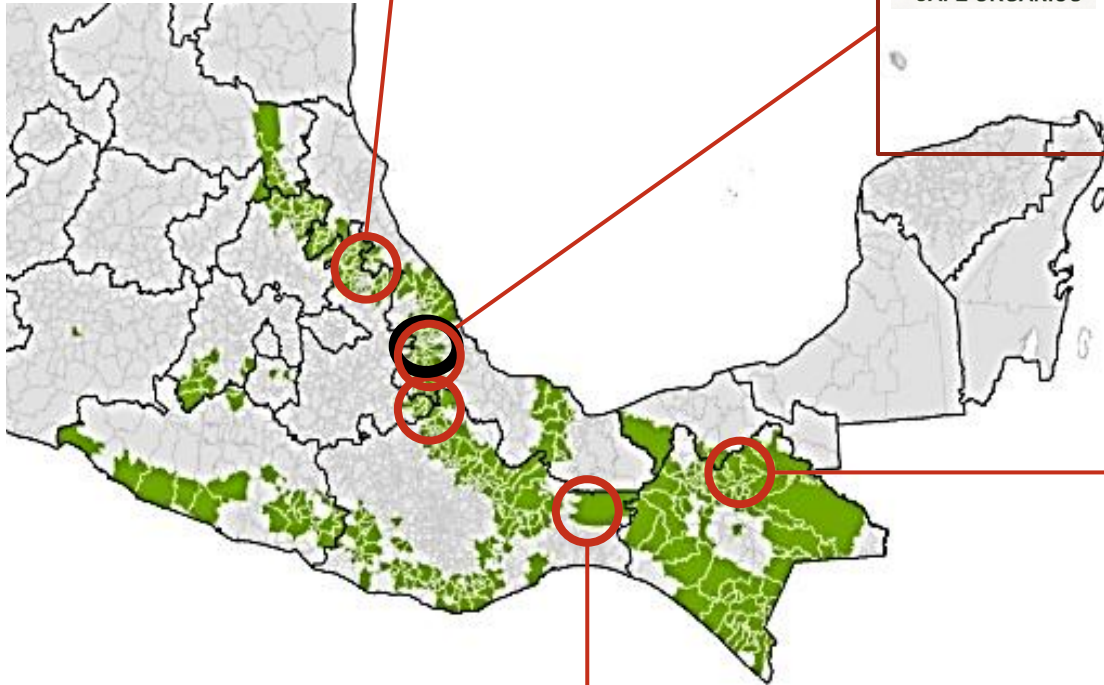

TIEMELONLA NICH KLUM, S DE SS



2015: Gira de intercambio
2016: Formación y talleres para producción de plantas, establecimiento de parcela demostrativa y banco de variedades

UNION DE COMUNIDADES DE LA REGIÓN DEL ISTMO, SPR DE RL

2014: Gira de intercambio

2015: Formación de talento humano, Talleres vivero, establecimiento de parcela demostrativa y banco de variedades
2016: Formación y talleres de Nutrición y Fertilización y Plagas y Enfermedades



EJEMPLOS DE VINCULACIONES Y LOGROS

▶ INCAFESAM

▶ Descripción de la VINCULACIÓN:

- ▶ Apoyo a la creación de INCAFESAM (promoción, asesoría legal, acompañamiento documentación)
- ▶ Ejecución de un PROGRAMA DE RENOVACIÓN Y GESTIÓN DE LA CALIDAD (Financiamiento Fundación Malongo)
 - ▶ Talleres y Cursos
 - ▶ Cotización, compra y entrega material vivero e insumos
 - ▶ Seguimiento renovación de cafetales
 - ▶ Acompañamiento organizativo
- ▶ Colaboración Amplia para integración de nuevos socios

▶ LOGROS ALCANZADOS



EJEMPLOS DE VINCULACIONES Y LOGROS

▶ PUEBLA

▶ Descripción de la VINCULACIÓN:

- ▶ Diseño y Gestión Proyecto Estratégico de impulso a la cafecultura diferenciada
- ▶ Desarrollo de Talento Humano y de Capacidades
 - ▶ Realización Diplomado Integral en Cafecultura Sustentable
 - ▶ Seguimiento y Replicas en comunidades
 - ▶ Asesoría en organización regional
- ▶ Vinculación Comercial con INCAFESAM y Malongo
- ▶ Acompañamiento a Acopio y Comercialización de 50 t de café pergamino

▶ LOGROS ALCANZADOS



EJEMPLOS DE VINCULACIONES Y LOGROS

▶ UCIRI

▶ Descripción de la VINCULACIÓN:

- ▶ Gira de intercambio a Veracruz
- ▶ Desarrollo de Talento Humano y de Capacidades
 - ▶ Cursos mensuales en Cafecultura Sustentable y productiva
 - ▶ Proveeduría de semillas de alta calidad
 - ▶ Establecimiento banco de variedades
- ▶ Difusión de buenas practicas (Nutrición y Fertilización, Prevención y Renovación)
- ▶ Asesoría en Plan de Negocio para AgroIndustria

▶ LOGROS ALCANZADOS



EJEMPLOS DE VINCULACIONES Y LOGROS

▶ TIEMELONLA NICH KLUM

▶ Descripción de la VINCULACIÓN:

- ▶ Gira de intercambio a Veracruz
- ▶ Formación, Cursos y Difusión de Buenas Prácticas de Renovación
 - ▶ Cursos y Talleres para producción de plantas, abonos, preventivos, renovación.
 - ▶ Proveeduría de semillas de alta calidad
 - ▶ Establecimiento banco de variedades y parcelas demostrativas
- ▶ Visitas de Evaluación y Seguimiento

▶ LOGROS ALCANZADOS



ALGUNAS CLAVE PARA MAYOR ADOPCIÓN DE TÉCNICAS Y PRÁCTICAS

DISCURSO Y INTERCAMBIO DE
PRODUCTOR A PRODUCTOR



TEORICO



PRACTICO



SOPORTES VISUALES Y
ENTENDIBLES



PARCELA DE VARIEDADES
Y PARCELAS
DEMOSTRATIVAS



INVESTIGACIÓN PARTICIPATIVA



EVALUACIÓN DE
PREVENTIVOS
CONTRA LA ROYA



EVALUACIÓN DE TÉCNICAS DE
PROPAGACIÓN DE PLANTAS EN
VIVERO CAMPESINO



EVALUACIÓN DE ABONOS
ORGÁNICOS SÓLIDOS Y
LÍQUIDOS

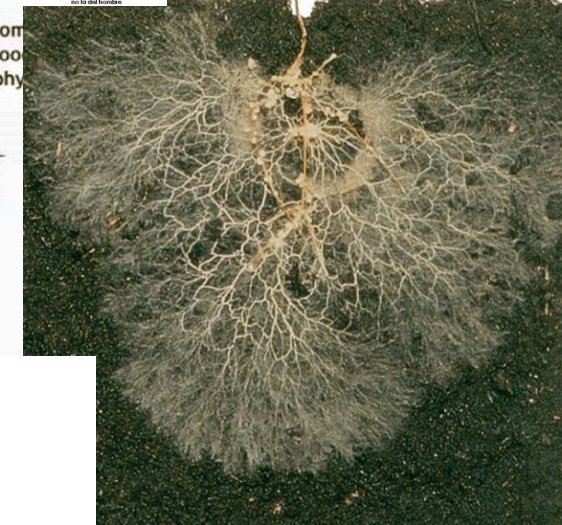

EVALUACIÓN Y SISTEMATIZACIÓN DE
MODELOS DE EXTENSIVISMO EN
CAFETICULTURA ORGÁNICA

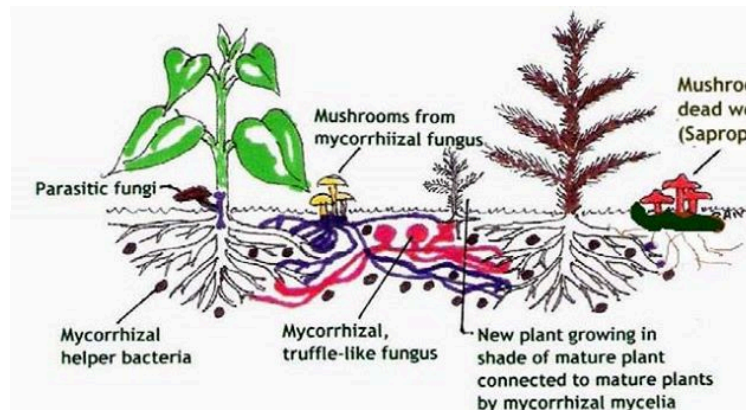

EVALUACIÓN DE IMPACTO DE
INOCULACIÓN DE MICORRIZAS EN
PROPAGACIÓN DE PLANTAS

RELEVO GENERACIONAL

2016: 4TA EDICIÓN
Desde el Inicio → 79 niños
capacitados en café
23 en brigadas de jóvenes



NUESTRAS PERSPECTIVAS



CAPACIDAD ORGANIZATIVA Y ADMINISTRATIVA DE COOPERATIVAS Y FEDERACIONES

DESARROLLO DE PROCESOS INTEGRALES PARA PRODUCTOS DE CALIDAD



VINCULACIONES Y DESARROLLO SUSTENTABLE



EXPERIMENTACION Y FORMALIZACION DE PAQUETES TECNOLOGICOS



CERTIFICACIÓN DE VIVEROS Y VIVERISTAS (RED CONOCER)

EDUCACION Y JÓVENES



CENTRO INTERNACIONAL DE CAPACITACION EN CAFETICULTURA Y DESARROLLO
SUSTENTABLE, A.C.

NICOLAS TERRIEN

273 117 05 35

centrocicades@gmail.com

